Lenkrolle mit Totalfeststeller nachlaufend:

BDPU 0505 1000 TWIN

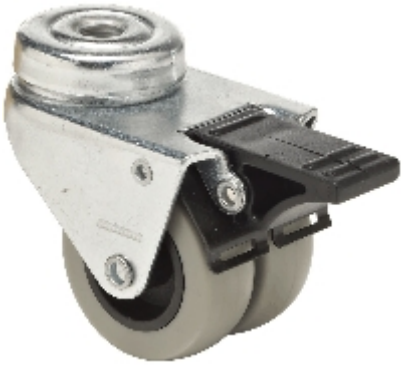

Technische Daten

Durchmesser		50 mm
Radbreite		18 x 2 mm
Nabenlänge		40 mm
Bauhöhe		71 mm
Ausladung		28 mm
Rückenlochdurchmesser		10.5 mm
Schwenkradius		83 mm
Tragkraft		100 kg
Gewicht		0.26 kg

REACH compliant

RoHS compliant

Rad

Rad mit Polypropylen-Felge und grauer
Polyurethanbereifung (Shore D 70) mit Gleitlager

Ein Unternehmen der Colson Group
Colson Rollen GmbH , Industriestraße 8, D-42499 Hückeswagen,
Tel. +49 2192 9368-0, Fax +49 2192 9368-477, info@colson-rollen.com